

3664

I-3461 1000Rs.



Handwritten text in a foreign language, possibly German or French, partially obscured by other markings.

B3+4

A 264 = ∞
 E 7 = ∞

 271 = ∞

Handwritten vertical text, possibly a signature or name.

334 807 4
 5
 25000

Anand Lal P. to Rs 4.50 in the
 29/5/86
 दानपत्र

आनुमानिक मूल्य २५००० टंका ।

Y.
 A 264.00
 E 7.00

 271.00

दानपत्र ग्रहीता -
 श्री अमलेश्वर विकास चन
 गिता श्री अनार्थक चन
 जाति हिन्दू, गेवां चारुडी
 नां ओळ कानकाटां रोड
 तांकाणाडां, गेवां रुहडां
 थानां थडुदह, जेवां २४

दानपत्र दाता -
 श्री अनार्थक चन
 गिता मृत जगदक चन
 जाति हिन्दू, गेवां अवसरप्रान्तु शिफर,
 नां ओळ कानकाटां रोड
 गेवां रुहडां, थानां थडुदह
 जेवां २४ पुराणां ।

Handwritten scribbles or marks at the bottom left.

19994

Sold to ... Anandulu B. Kesha Chanda
of ... old Calcutta Rd. Bahara

Calcutta Collectorate,
Treasury

29/5/86

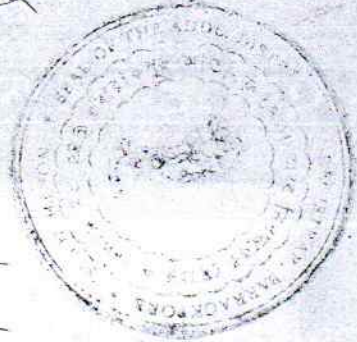

11/20/1986
May 1986 29/11

Frath. hand by ... 1000
7500
200

Chanda Dalal
29/5/86

- ① Ananth / Anellu Chanda
gagan / Anellu Chanda
- ② Anellu Bikan Chanda
Ananth / Anellu Chanda
old Calcutta Rd = Danga Park
K. Dabha

3474

3474

3475

3475

3475

Dilip Biswas

Sp. W. / Advocate
Place / Pt. North 24 Perganas Barasat
by / Profession

Dilip Biswas
A.M.

Chanda Dalal
29/5/86



121

1921-22-23-24-25-26-27-28-29-30-31-32-33-34-35-36-37-38-39-40-41-42-43-44-45-46-47-48-49-50-51-52-53-54-55-56-57-58-59-60-61-62-63-64-65-66-67-68-69-70-71-72-73-74-75-76-77-78-79-80-81-82-83-84-85-86-87-88-89-90-91-92-93-94-95-96-97-98-99-100

কস্য নিম্ন উৎপাদীলে বিলাস ভাবে বর্ণিত গৃহ সম্পত্তির সম্পূর্ণ
নির্দায় ও নির্দায় অবস্থায় মুক্ত দানপত্র মিদং কার্যক্রমে -

জেলা ২৪ পরগণা ৥ নং ৥ ধান্য খড়দহ নারের জিলা বঙ্গবন্ধুপুর
দেবীয়া বৃহত্তা গ্রামে জে ৪ এন ৪ নং ৩, জে ৪ এন ৪ নং ৬১ তেজী নং
১৮৪ = ১৯০ এল অনুগত সিডিসন দান দেবীয়া নং ৩১৩ নং খতিয়ানের
অধীন ৥ সি, এন খতিয়ান ৩১২ এবং ৬৩ ৥ সি, এন / ছারু, এন ২৮৪ নং
দানে ০৯ $\frac{১}{৪}$ শতক বাসু জমি যাহার বার্ষিক হারাহারি খাজনা ৫১ পরগণা

1999

Serial No.

old to: *Hama Kund & Bheem Chandra
old Calcutta Rd
Bahara*

the Collectorate,
Treasury
22-3-1886

[Signature]
Treasurer

<i>C</i>	<i>1000</i>
<i>C</i>	<i>250</i>
<i>C</i>	<i>200</i>
<i>C</i>	<i>12</i>
<i>C</i>	<i>12</i>
<hr/>	
	<i>1961/-</i>

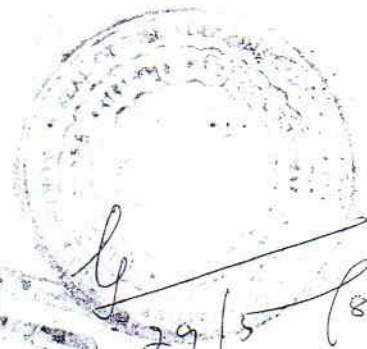

29/5/86



101

श्री १०१ नं. १०१

न० दांगे .०८ मजक डाना जमि वाहाबु हागुहाबुि खाजना १ टाका
 २४ गनुगणा जेला कानेकटाबुीते दादायु दिते ह्यु मेरुट २टा दांगे
 २टा दांगे . ११ $\frac{2}{8}$ मजक जमि आनि बिगत १२।३।५१ तान्निवे हागुहाबुि
 दाबुने जिस्ट्री अफिसे बुक न० १, उनुयन न० १८, पुस्तक १०१ हईते १०३
 बिईं न० १११५ गण ११५१ एककेता रेजिस्ट्रीकृत दांगल नूतेन जनेक
 दुलाल चद्र नाथ महासायुेरु निकट हईते अयु करिया खाजिना नूतेन मालिक
 गनेय तथायु एकखानि गार्कापोरुण आंगशिक बितल गृह निर्मान करुतः
 अवापिस्ट गृह मंगलगु जमिते हल कनादि चायबिहद करियुण वसवास करुा

Serial No. 14444

Ama lundat De Kefu chanda
Old Calcutta Ad
oda. hana

Calcutta Collectorate,

Treasury.

22.3.1956

[Signature]

1 1002

2 2502

3 2002

4 102

5 12

1961

[Signature]
29/5/86



181

১০০০ টকা
 ১০০০ টকা
 ১০০০ টকা

কৃষ্ণা কালিন এই সম্পত্তি হইতে নথ্যকার্য কর্তৃক ক্রয়দণ্ড অর্থোক্তিক ভাবে
 অ্যাংকোয়ার্য কৃষ্ণ হইলে উহার বিক্রয়ক্রমে আবেদনের পরিপেক্ষিতে অংশে ষ
 সিমামংসর মূদ্রে আন্যায় ষবিদ্যে সম্পত্তির অ্যাংকোয়ার্যক্রমে অংশের পরিপেক্ষে
 ষ্টিভিননামক সেটেলমেন্টের ১৭ নং খতিয়ানের অন্তর্গত ২৩০, ২৮০ এবং
 ২৮১ নং দাগে .০৬৬ নতক বাহা বংলা মংগে ৪ কাঠা উহার জমি বাহা
 কুহড়া গাতুলিয়া স্কিম গুট নং ৪৫ স্বাম্য চিকি ও মংগুজ উহার আন্যায়
 গকে অ্যাংকট বা মংগু হইয় এবং অদ্যাবধি প্রায় ৩০ বৎসরকাল সম্পূর্ণ মালিক
 গন্যে উহার আইন সম্মত অধিকারী ও দখলকার্য আছি ।

অনুরূপে স্বাক্ষরনে অক্ষয় জেলা ২৪ গুণগনা, থানা খড়দহ

গাংগের জিষ্ঠী অক্ষয় ব্যাংকগুর মেজি কুহড়া গ্রামে জেঃ এলঃ নং ৩ ২৪২

1
Amalendu Bikash Chandra
Old Calcutta Rd
Barua

Calcutta Collectorate,
Treasury
22-3-58

m
TREASURY

₹ 1000
₹ 750
₹ 200
₹ 100
₹ 12

1961

29/5/86





151

১৫১
 ১৯৫৬

বেঙ্গল গাঃ নং ৬১, তেজি নং ১৮৪ - ১৯০ ব্রিটিশন্যাশ গেটেমেন্টের
 ৩১৩ নং খতিয়ানের অধীন ২৮৪ নং দাগে .০৯ $\frac{১}{৪}$ মতক বাঙ্গা জমি এবং
 ব্রিটিশন্যাশ গেটেমেন্টের ১৭ নং খতিয়ানের অধীন ২৩০, ২৮০ এবং
 ২৮১ নং দাগে .০৬ মতক গৃহ সংলগ্ন জমি, মোট ২টী দাগ ২টী দাগে
 ০.১৫ $\frac{১}{৪}$ মতক বাঙ্গা দাগে ৯ কাঠা ১ ছটাক ৩৮ বর্গফুট ৥কমবেলা ৥ জমি
 এবং তাহার ২০০০ বর্গফুট পরিমিত অংশের উপর আংশিক ক্রিয় গৃহ এবং
 অন্যান্য গৃহাদি নির্মাণ করিয়া এবং অবশিষ্ট গৃহ সংলগ্ন জমিতে ফল
 ফলাদি চাষাবাদ করিয়া যোজ-খানা মালিক সুরূপে যথাবিধি খাজনাদি
 প্রদানে, পরিবর্তন হইয়া ৩০ বৎসরাদিক কাল যাবৎ অন্যান্য বিনা সুরূ
 গণ্ডবে মুখে নামিতে ভোগ দখল করিতেছি ।

Collectorate,
Treasury,
29/3/1981

Treasurer

₹ 1000
₹ 250
₹ 200
₹ 200
₹ 200

₹ 1900

29/5/86



New Year message

নং হোষ্টিং ভুক্ত এবং গৃহাদি দীর্ঘকাল সংস্কারের জভাবে তদুদশায়ন
হইয়া গিয়াছে।

আমি আজিও বৃত্ত হইয়াছি এবং বার্ষিক্য জনিত নানা প্রকার
রোগে ভুগিতেছি। এই সব রোগের হাত হইতে পরিত্রাণ পাইয়া পুনরায়
মুখে শরীরে দীর্ঘকাল বাসে বনবাস করিতে পারিব এ আশা নাই বললেই
চলে, তুমি দানপত্র গ্রহীতা আমায় একমাত্র পুত্র হইতেছ। আমাকে এবং
আমার স্ত্রী তথা তোমার মাতাকে তুমি আজিও ভক্তি পুত্র কর। আমাদের
যে কোন বিপদে আগদে তুমিই আমাদের গাশে থাক এবং আমাদের
সর্বপ্রকার মহাত্ম্য করিয়া বিপদ হইতে পরিত্রাণ কর। তোমার থাকার
মত উৎকৃষ্ট বাসস্থান না থাকায় আমার মৃত্যুর পর যাহাতে তোমার
কোনও অসুবিধা না হয় সেই কারণে তোমার আচরণে বিশেষরূপে গ্রীত
ও নন্দুট হইয়া স্নেহের নিদর্শন রূপে আমি তোমাকে আমার উত্তরোত্তর
০১৫ $\frac{2}{8}$ মতক অর্থাৎ ৯ কাঠা ১ ছটাক ৩৮ বর্গফুট পরিমিত জমি দায়
জানিহিত গৃহাদি তোমার নন্দুতিতে তোমাকে দান করিয়া দিতে নন্দু
করিয়া এই দানপত্র দলিল সম্পাদন করিয়া দিলাম। আমার কন্যাসপকে
আমি বহু অর্থ ব্যয় করিয়া বিবাহাদি দিয়াছি এবং তাহার ত্যাগদেহ
পুত্রি, পুত্র, কন্যাসপক হইয়া তাহাদের নিজ গৃহে সুখে শান্তিতে বনবাস

১৯১৩ সালের
 ১৯১৩ সালের
 ১৯১৩ সালের

সর্ব অদালতে বাতিল বা নসখ হইবে ।

এইরূপে নিঃসৃত এই দানপত্র দাখিল লিখিয়া দিয়া স্বীকার্য ও
 অধিকার্য করিতেছি যে এই দানকৃত সম্পত্তি বাহা অত্র দাখিল সংলগ্ন নবমায়
 লাল ধণেরি দেবার দ্বারা বেস্টিত ও মামুযুক্ত হইল উক্ত সম্পত্তিতে বাহা
 বাহা কিছু সত্ত্ব স্থানিত্ব দাবি দাওয়া, লভ্য হক হকিয়ত, দখল ও অধিকার্য
 ছিল তাহা সদ্য বাহা হইতে চিরতরে ধ্বংস ও বিলুপ্ত হইয়া তোমাতে
 ওয়াফিলান ও শহলাভিযুক্ত গণক্রমে বাতিল । তুমি সদ্য হইতে উক্ত সম্পত্তিতে
 দানপত্রে মালিক, দখলিকার্য ও সূত্ববান মতে বাহা খাজনা ভূস্বামী সুরকারে
 নন নন বাদায় দিয়া গুত্র পোত্রাদি ওয়াফিলান ও শহলাভিযুক্ত গণক্রমে
 গরুমদখে ভোগদখল করিতে থাক তাহাতে বাহা মায় ওয়াফিলানে কোন
 প্রকার ওজর বাপত্তি করিতে পারিবে না বা পারিবে না, কেহ কোনপ্রকার
 ওজর বাপত্তি করিলেও তাহা সর্বত্র, সর্ব অদালতে বাতিল বা অগ্রাহ্য হইবে

এই দানপত্রে আরও লিখিত হইল যে ১। তুমি দানপত্র গ্রহীতা
 বাহা বা বাহা স্ত্রী তথা তোমার মাতার জিহীত থাকে কালিন এই
 সম্পত্তি কোনরূপ হস্তান্তরাদি করিতে পারিবে না কেবলমাত্র ভোগদখল
 করিবে, বাহা বা বাহা স্ত্রী তথা তোমার মাতার সূত্ব গরু তুমি

স্বাক্ষরিত - ১৯৬৬

ধাকা কালিম তুমি আনাদেয় নবপ্রকার ভূমি গোয়ন, বুকনাং বেফন এবং
নবপ্রকার মেলা যত্নাদি করিতে থাক থাকিবে ।

অত্র সম্পত্তি আমি সম্পূর্ণ নির্দায় ও নির্দোষ অবস্থায় তোমাকে
দান করিয়া দিলাম ।

অদ্য তারিখেই আমি দানকৃত সম্পত্তি হইতে দখলিচ্যুত হইয়া
তোমাকে খাস দখল দিলাম ।

দানকৃত সম্পত্তির মোট নময়োচিত মূল্য ২৫০০০ টাকা ধর্ম্য
হইল ।

এতদর্থে মুহূর্ত্ত পরীয়ে আপন ইচ্ছায় অনেয়র বিলা প্রয়োচনায়
ক্ষমানে নাসীগনের দানকৃত এই দানপত্রে মহি সম্পাদন করিয়া দিলাম ।

ইতি দন ১৩৯০ দানের ২৪ই (ক্রী) - ইংরাজী ১৯৬৬ দানের ২২ (স-প্র)

তগপাল দানকৃত সম্পত্তির কনি

জেলা ২৪ গরগণা নর্থা। থানা খড়দহ, নাবরোজিষ্টা বাসরাকপুর,
মোজা বহুটা গ্রামে জেঃ এলঃ নং ৩, রেঃ দাঃ নং ৬১, তেজি নং
১৮৪ - ১৯০, ডিভিসন্যাল রেটেলমেন্টের ৩১৩ নং খতিয়ান ভুক্ত ৥ সি এন
খতিয়ান ৩৭২ এবং ৬৩৥ সি, এন/ বাবু, এন ২৮৪ নং দাগে .০৯ $\frac{১}{৪}$ মতক

১৯১

২টা খতিয়ানে ১৫ $\frac{2}{3}$ শতক বাংলা মাসে ৯ কাঠা ১ ছটাক ৩৮ বর্গফুট

৥ কমবেশী ৥ জমি মায়ু জমিহিত ২০০০ বর্গফুট গঠিত অংশিক

ভগ্নদশায়ী বিতল গাছ গৃহ বাহ্যে অবশিষ্ট গৃহ নংক্স জমিতে ফল ফলাদি
চাষাবাদ করা হয় এবং বাহ্যে খুঁদক সিউনি লিগ্যা লিটার ৩ নং ওয়ার্ডের
৩২ হেক্টর ভুক্ত সম্পত্তি হইতেছে ইহা সর্বাধিক ইঞ্জিনের গুড়া দি সহ দণ্ড
গ্রহীতাকে এই দানপত্র দাখিল মূলে দান করিলেন ।

ইহার বাহ্যে বাহ্যে বাহ্যে ১. ৫১ পয়সা বর্তমান মালিক গণ্ডিমবর
নবুকাবের গদে ২৪ পয়সা জেলা কাটেকটার বাহ্যে দুবের নেবুকাব
দিতে হয় ।

দানকৃত সম্পত্তি অত্র দাখিল নংক্স নবুকাব দাখিল নেবুকাব বাহ্যে
বেশি ও মাপযুক্ত হইল, ইহা দাখিলের একাংশ বলিয়া গন্য হইবে ।

ইহার চৌহাদি -

উত্তর - ভূবন নবুকাব এবং দুল নবুকাবের গৃহাদি ।

দক্ষিণ - বিহুত্র চক্র দান এবং বুজা চক্র দণ্ডের গৃহাদি

পূর্ব - সিউনিগিপ্যাল ডেই এবং ওল্ড কাম্বলকটা ব্ল্যাড

পশ্চিম - মনোবুদ্ধি মিল গং এর গৃহাদি ।

শ্রীমান মনোজ বসু - ১৯৮১
দানগত্র দাতার স্বাক্ষর -

২মতী:

১/ শ্রীমান মনোজ বসু - ১৯৮১
৬ অক্টোবর ১৯৮১
২২৩৭-২৪ মনোজ (১৯৮১)

শ্রীমান মনোজ বসু - ১৯৮১
দানগত্র দাতার স্বাক্ষর -

২/ শ্রীমান মনোজ বসু -
১৯৮১ মনোজ (১৯৮১)

ক্লাববিদ্যাকারকঃ

শ্রী, কে, বিজয়

ডি, কে, বিজয়

এসওভোকেট

শিয়ালদহ সিভিল কোর্ট

এন.সি.সি. নং ডাব্লিউ.বি। ১৫০১। ১৯৭৯

টাইপকারকঃ

শ্রী রতন চন্দ্র দাস

শ্রী রতন চন্দ্র দাস

LAY OUT SITE PLAN OF HOLDING NO 32 OLD CALCUTTA ROAD
 UNDER KHARDAH MUNICIPALITY PART OF R.S. D.A.C. NO 230, 231, 232, 233, 234, 235, 236, 237, 238, 239, 240, 241, 242, 243, 244, 245, 246, 247, 248, 249, 250, 251, 252, 253, 254, 255, 256, 257, 258, 259, 260, 261, 262, 263, 264, 265, 266, 267, 268, 269, 270, 271, 272, 273, 274, 275, 276, 277, 278, 279, 280, 281, 282, 283, 284, 285, 286, 287, 288, 289, 290, 291, 292, 293, 294, 295, 296, 297, 298, 299, 300, 301, 302, 303, 304, 305, 306, 307, 308, 309, 310, 311, 312, 313, 314, 315, 316, 317, 318, 319, 320, 321, 322, 323, 324, 325, 326, 327, 328, 329, 330, 331, 332, 333, 334, 335, 336, 337, 338, 339, 340, 341, 342, 343, 344, 345, 346, 347, 348, 349, 350, 351, 352, 353, 354, 355, 356, 357, 358, 359, 360, 361, 362, 363, 364, 365, 366, 367, 368, 369, 370, 371, 372, 373, 374, 375, 376, 377, 378, 379, 380, 381, 382, 383, 384, 385, 386, 387, 388, 389, 390, 391, 392, 393, 394, 395, 396, 397, 398, 399, 400, 401, 402, 403, 404, 405, 406, 407, 408, 409, 410, 411, 412, 413, 414, 415, 416, 417, 418, 419, 420, 421, 422, 423, 424, 425, 426, 427, 428, 429, 430, 431, 432, 433, 434, 435, 436, 437, 438, 439, 440, 441, 442, 443, 444, 445, 446, 447, 448, 449, 450, 451, 452, 453, 454, 455, 456, 457, 458, 459, 460, 461, 462, 463, 464, 465, 466, 467, 468, 469, 470, 471, 472, 473, 474, 475, 476, 477, 478, 479, 480, 481, 482, 483, 484, 485, 486, 487, 488, 489, 490, 491, 492, 493, 494, 495, 496, 497, 498, 499, 500, 501, 502, 503, 504, 505, 506, 507, 508, 509, 510, 511, 512, 513, 514, 515, 516, 517, 518, 519, 520, 521, 522, 523, 524, 525, 526, 527, 528, 529, 530, 531, 532, 533, 534, 535, 536, 537, 538, 539, 540, 541, 542, 543, 544, 545, 546, 547, 548, 549, 550, 551, 552, 553, 554, 555, 556, 557, 558, 559, 560, 561, 562, 563, 564, 565, 566, 567, 568, 569, 570, 571, 572, 573, 574, 575, 576, 577, 578, 579, 580, 581, 582, 583, 584, 585, 586, 587, 588, 589, 590, 591, 592, 593, 594, 595, 596, 597, 598, 599, 600, 601, 602, 603, 604, 605, 606, 607, 608, 609, 610, 611, 612, 613, 614, 615, 616, 617, 618, 619, 620, 621, 622, 623, 624, 625, 626, 627, 628, 629, 630, 631, 632, 633, 634, 635, 636, 637, 638, 639, 640, 641, 642, 643, 644, 645, 646, 647, 648, 649, 650, 651, 652, 653, 654, 655, 656, 657, 658, 659, 660, 661, 662, 663, 664, 665, 666, 667, 668, 669, 670, 671, 672, 673, 674, 675, 676, 677, 678, 679, 680, 681, 682, 683, 684, 685, 686, 687, 688, 689, 690, 691, 692, 693, 694, 695, 696, 697, 698, 699, 700, 701, 702, 703, 704, 705, 706, 707, 708, 709, 710, 711, 712, 713, 714, 715, 716, 717, 718, 719, 720, 721, 722, 723, 724, 725, 726, 727, 728, 729, 730, 731, 732, 733, 734, 735, 736, 737, 738, 739, 740, 741, 742, 743, 744, 745, 746, 747, 748, 749, 750, 751, 752, 753, 754, 755, 756, 757, 758, 759, 760, 761, 762, 763, 764, 765, 766, 767, 768, 769, 770, 771, 772, 773, 774, 775, 776, 777, 778, 779, 780, 781, 782, 783, 784, 785, 786, 787, 788, 789, 790, 791, 792, 793, 794, 795, 796, 797, 798, 799, 800, 801, 802, 803, 804, 805, 806, 807, 808, 809, 810, 811, 812, 813, 814, 815, 816, 817, 818, 819, 820, 821, 822, 823, 824, 825, 826, 827, 828, 829, 830, 831, 832, 833, 834, 835, 836, 837, 838, 839, 840, 841, 842, 843, 844, 845, 846, 847, 848, 849, 850, 851, 852, 853, 854, 855, 856, 857, 858, 859, 860, 861, 862, 863, 864, 865, 866, 867, 868, 869, 870, 871, 872, 873, 874, 875, 876, 877, 878, 879, 880, 881, 882, 883, 884, 885, 886, 887, 888, 889, 890, 891, 892, 893, 894, 895, 896, 897, 898, 899, 900, 901, 902, 903, 904, 905, 906, 907, 908, 909, 910, 911, 912, 913, 914, 915, 916, 917, 918, 919, 920, 921, 922, 923, 924, 925, 926, 927, 928, 929, 930, 931, 932, 933, 934, 935, 936, 937, 938, 939, 940, 941, 942, 943, 944, 945, 946, 947, 948, 949, 950, 951, 952, 953, 954, 955, 956, 957, 958, 959, 960, 961, 962, 963, 964, 965, 966, 967, 968, 969, 970, 971, 972, 973, 974, 975, 976, 977, 978, 979, 980, 981, 982, 983, 984, 985, 986, 987, 988, 989, 990, 991, 992, 993, 994, 995, 996, 997, 998, 999, 1000



AREA OF THE LAND -
 10 - 511.5 FT.
 9 - 1138 FT.
 MORE OR LESS

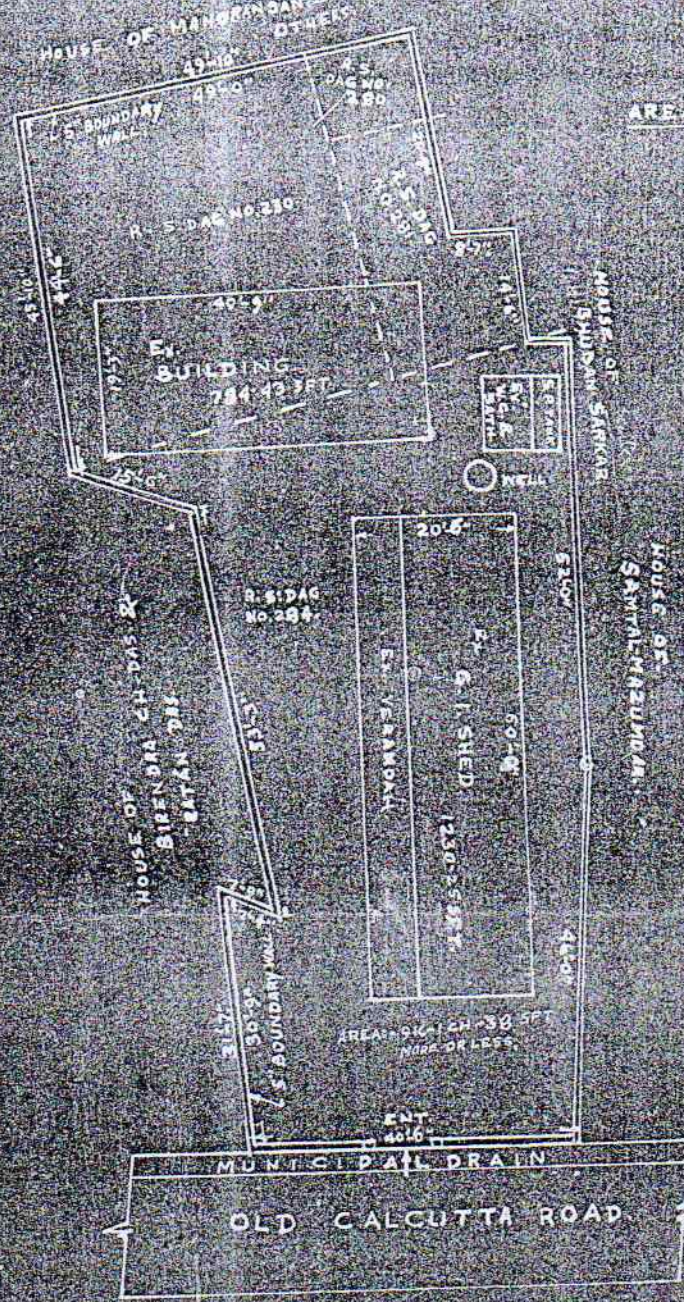

OWNER'S SIGNATURE:-
[Handwritten Signature]

DRAWN BY:-
 N.G. BASAK
 OVERSEER
 KHARDA
 13-5-56

বাংলা ১৩৯০ সালের ১৪শে জুলাই

ইংরাজী ১৯৮৩ সালের ২২শে মে

দানপত্র

আনুমানিক মূল্য - ২৫০০০ টাকা

দানপত্র গ্রহীতা -

শ্রী অমলেন্দু বিক্রম চন্দ

দানপত্র দাতা -

শ্রী অনাথ বন্ধু চন্দ

মূল্য বিদায়কালকঃ

ডি, কে, বিশ্বাস
এ্যাডভোকেট

০২১/১০

২৯৭
৩৪৬১
৩০৯
১০/১০



২৭/৫/৮৬

১০০০



২৪. ৭ ৪

বাংলা ১৩৯৩ সালের ১৪শে মে,

ইংরাজী ১৯৮৬ সালের ২২শে মে,

দানপত্র

আনুমানিক মূল্য - ২৫০০০ টাকা

দানপত্র গ্রহীতা -

শ্রী অমলেন্দু বিক্রম চন্দ

দানপত্র দাতা -

শ্রী অনাথ বন্ধু চন্দ

মুদ্রাবিদ্যকাব্যকঃ

ডি, কে, বিশ্বাস
এ্যাডভোকেট

০২১/১৩

২৭/৫/৮৬
৩৭৬১
২০৬২/১৩

২৭/৫/৮৬

২৪. ৭. ৮

২০৬২/১৩